

N° DOSSIER	ZONE GEOGRAPHIQUE	REF. CADASTRALE
20172094	HAUTE-SAVOIE ANNECY	"La Ravoire" Section 217 AL

Dossier suivi par : Thomas DURAND ✉ tdurand@carrier-geometre.com ☎ 06 84 22 99 34

Eco-Quartier "Pre Billy" Îlot BRS

Plan de Vente Individuel
ECHELLE : 1/500

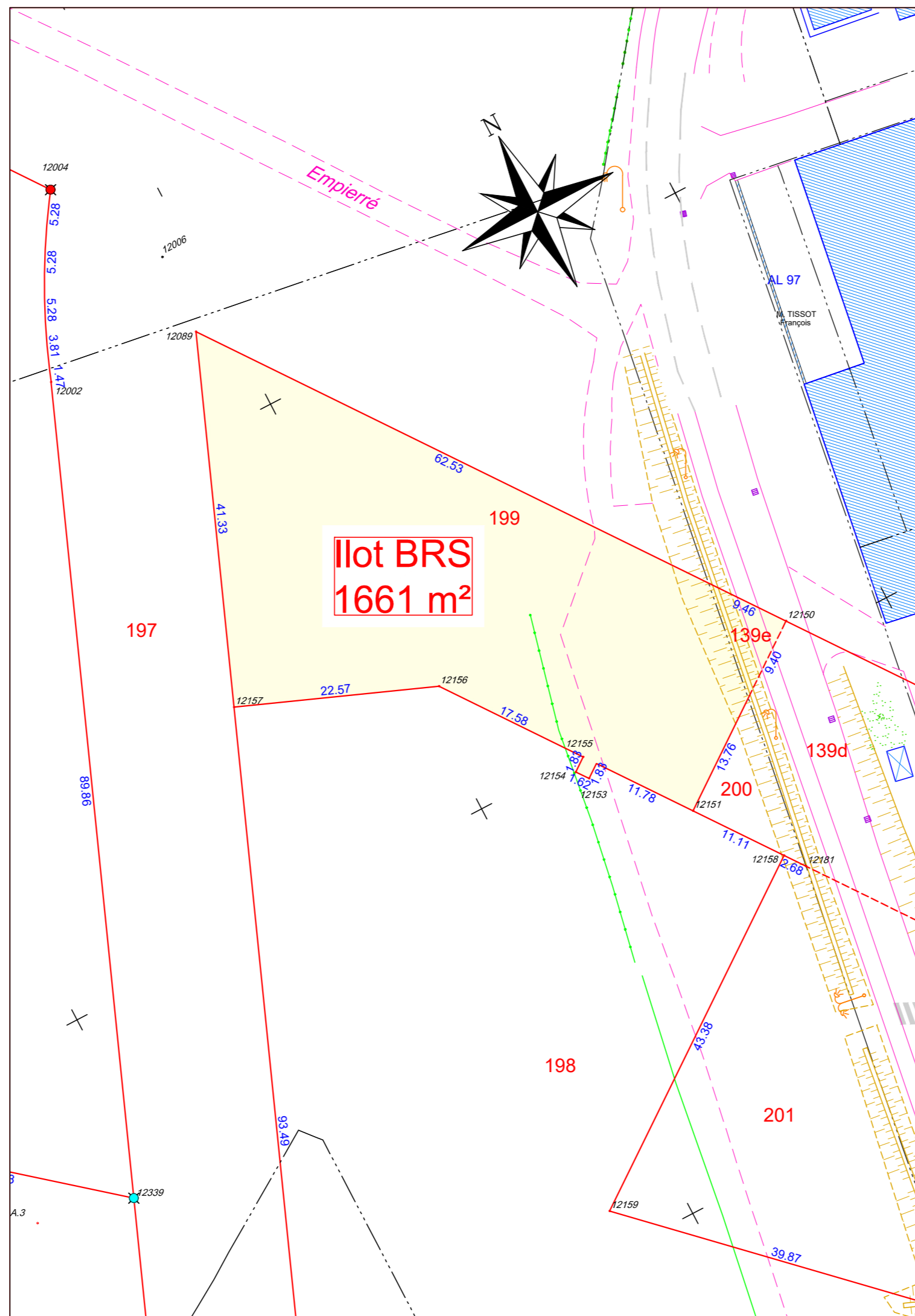

Îlot BRS :			
	139e	Superficie mesurée	44 m ²
	199	Superficie mesurée	1617 m ²
	TOTAL		1661 m ²

LEGENDE

Légende générale :

- | | | | | | |
|--|-------------------------------|--|----------------------------------|--|--|
| | Numéro cadastral | | Eau Potable : bouche à clé | | Panneaux |
| | Limite de propriété | | Poteau incendie | | Arbre feuillu |
| | Application du Plan Cadastral | | Soupirail | | Arbre résineux |
| | Nouvelle division | | Eaux pluviales: Regard de visite | | Végétaux |
| | Bord Enrobé | | Grille EP | | Mur de clôture et signe d'appartenance |
| | Bord Empierrement | | Avaloir | | |
| | Bordure trottoir | | Eaux usées: Regard de visite | | |
| | Clôture | | Eaux usées: Regard siphon | | |
| | Clôture barbelée | | Plaque | | |
| | Mur de clôture | | Plaques FT | | |
| | Marquage au sol | | Poteau FT massif | | |
| | Haie | | Bouche à clé gaz | | |
| | Talus | | Coffret gaz | | |
| | Borne nouvelle ciment | | Poteau EDF massif | | |
| | Borne ciment existante | | Coffret EDF | | |
| | Borne pierre existante | | Lampadaire | | |
| | Angle mur | | Projecteur au sol | | |
| | Angle bâti | | | | |
| | Tirefond | | | | |
| | Clou d'arpentage | | | | |

Rattachements :
 Planimétrie : Méthode GPS TERIA
 Système Lambert 93 (CC46)
 Altimétrie : Méthode GPS TERIA/Rattaché au repère
 NGF-IGN69 (grille RAF09)

Sauf étude particulière, les servitudes de toutes natures apparentes ou occultes, les conditions de raccordement aux réseaux, les limites non reconnues par un procès verbal sont indiquées sous toutes réserves. Les réseaux souterrains sont dessinés à titre indicatif et de façon approximative.

Projet de division réalisé à partir :
 lot A : du plan du cabinet AER Architecture reçu en date du 10 octobre 2019 sous la référence : "191010_masse_ilotA_global2.dwg"
 lot C : du plan du cabinet Arcane Architecture reçu en date du 11 Novembre 2019 sous la référence : "ARCANE_20172094_PREBILLY_topo_001_E.dwg"
 lot B : du plan du cabinet Sud Architecte reçu en date du 4 Decembre 2019 sous la référence : "20172094_PREBILLY_topo_001_C_superpoPlan Masse ILOT B 20191204.dwg"

DATE	OBJET / MODIFICATIONS	NOM DU FICHER
01 / 03 / 2020	Plan de Vente Îlot BRS	20172094_PREBILLY_ILOT BRS.dwg